De Hamer van Thor

Middag editie Zondag 23 mei

Onheilspellende sfeer in de Meerberg

Waalre 22 mei 22:00—De scoutinggroep ter plaatse werd geteisterd door de 'plaag god' Loki. 's Avonds kreeg de groep het volgende bericht binnen:

"Beste stervelingen, Vanavond worden jullie getest met de beproevingen van Loki. Loki is de man die je huiswerk op eet;Hij is de vogel die poept op je haar; Het luchtje aan je shirt stinkt naar zweet; Hij is de gebroken snaar op je plastic gitaar; Xibalba is niks vergleken met hem; Maar toch ook wel statiger dan Dora; Je hoort hem al van ver met zijn schaterstem; Eet meer vlees dan Cora van Mora;Maak je borst maar nat; Want beproevingen zijn er, ja ja meer dan zat

MWUAHAHAHA

Groet namens Loki, Urobe"

Natuurlijk is de groep niet voor een gat te vangen en besloten zij zelf het lokale bosgebied te onderzoeken om dit Urobe figuur te vinden, dat hen had opgedragen een spoor te volgen . De nacht begon al te vallen dus zenuwen liepen hoog op. De dapperste krijgers namen het voortouw, en moedige bevers trotseerden het eerst de gevaren van de nacht. Uiteraard bleven de andere groepen niet achter. Door water en vuur zijn de krijgers gegaan, om uiteindelijk Urobe achter een muur van vuur aan te treffen en een deel van de puzzel te ontvangen. Natuurlijk moet er naast al de spanning in de lucht ook ontspannen worden, en als voorbereiding hebben ze dus ook zelf gemaakt brood genuttigd en bij het kampvuur moed verzameld.

Bevestiging roddel: Nina en Vincent

Er waren nog enkele speculaties rond de roddel dat Nina van der P en Vincent K samen hand in hand gesignaleerd zouden zijn. Nina van der P beweerde dat er echter nog een derde persoon tussen het liefdespaar in stond, maar zoals uit recentelijk verkregen beeldmateriaal blijkt is het tegendeel waar. Bij deze een gelukkig en liefdevol bivak samen toegewenst van de redactie!

Wist je dat

- Nina niet zo handig is
- Wessel 2 en Marloes in de vorige krant hadden moeten staan
- Arie en Jennifer een stel zijn geweest tijdens het vorige jubileum in Westmalle
- De Esta's met deo vechten. Gadver!
- Muggen irritant zijn
- Het weer lekker is
- Het eten vanavond weer lekker is
- Nina trouwens helemaal niet handig is
- Sophie zich drie keer per dag verkleed
- Hjalmar veel te laag praat voor een vrouw
- Dat twister 3d best wel vet is
- Alle mimpen's hetzelfde zijn
- Het bivak voor 5,7% uit Tim bestaat
- De redactie voor 50% uit Tim bestaat

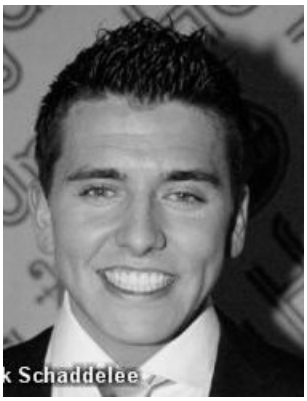

Onze held Jan Smit.

MSN vandaag: Jan Smit weer halfnaakt in bushokjes

Jan Smit is wederom uit de kleren gegaan, dit keer voor het WK. De Volendammer hangt vanaf maandag met een Oranje-boxershort halfnaakt in bushokjes.

(Novum) - Jan Smit is wederom uit de kleren gegaan. Dit keer trekt de Volendammer voor het wereldkampioenschap voetbal zijn shirtje uit. "Buik in, adem in", vatte Smit de fotoshoot voor de nieuwe onderbroeken samen.

"Met het oog op het WK was het een inkoppertje, een schot voor open doel", zegt Jan tegen RTL Boulevard over de nieuwe boxershorts. De slipjes zijn knaloranje met een rood, wit, blauwe band. De broekjes liggen vanaf maandag in de schappen, dan is Smit ook weer in tientallen bushokjes te zien.

"Deze shoot was eigenlijk een beetje onverwacht", vertelt Jan over zijn ontbrekende sixpack. "Ik had iets minder tijd om te trainen: ik moest naar Afghanistan, Vancouver, Oostenrijk. Wel ben ik meteen op een ananasdieet gegaan. Dan mag je alles eten behalve ananas."

Jan Smit is niet de enige BN-er die met een onderbroekenlijn inhaakt op het WK. Ook zijn ex Yolanthe Cabau van Kasbergen kwam met een weinig verhullend setje. De voetbalvrouw ontwierp een speciale Oranje-bikini.

Zeilenrace

Waalre 23 mei 10:00— Om zichzelf waardig te tonen aan de goden is de scoutinggroep SSV begonnen aan een competitie zoals dat vroeger bij de vikingen ook gedaan werd. Aanleiding was de komst van Hjalmar. Zij vertolkte de wens van Njord om te handelen op zee, en bij aanvang van een grote reis als deze wordt er een opwarmings training genaamd 'stuurboord bakboord' gehouden. Vervolgens zijn de verschillende afgevaardigde groepjes binnen de scouting gestreden voor het grootste zeil. Op verschillende disciplines werden zij getest om stukken stof te vergaren voor het zeil.

De RS bieden hun welgemeende excuses aan voor het voorval van gisteravond en aan de hierdoor getroffen leden.